

Tutoriel formulaire numérique

Le formulaire est **téléchargeable et remplissable en ligne uniquement**. Il n'est pas possible de l'imprimer.

1

Enregistrer le fichier sur votre ordinateur.
Ci-après la procédure selon le navigateur internet que vous utilisez.



2

Compléter, dater et signer le formulaire.

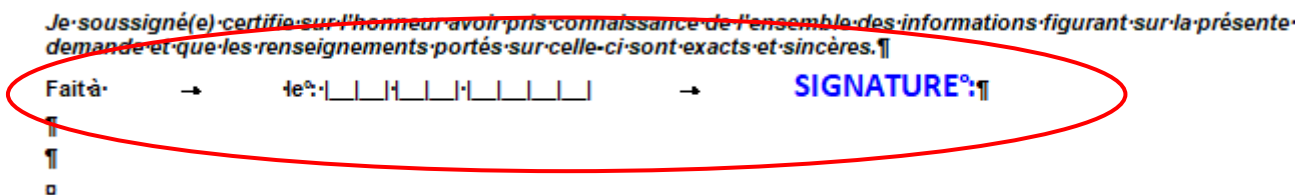

Comment signer le formulaire ?

Deux possibilités :

- Option 1 :** vous *insérez l'image* de votre signature graphique
- Option 2 :** vous *saisissez INTEGRALEMENT* votre nom et votre prénom



option 2

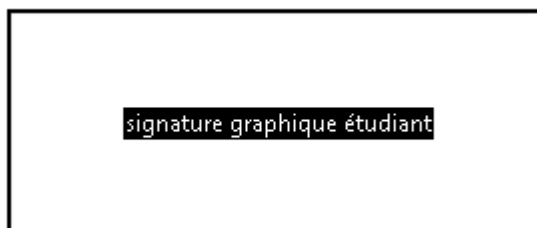

option 1

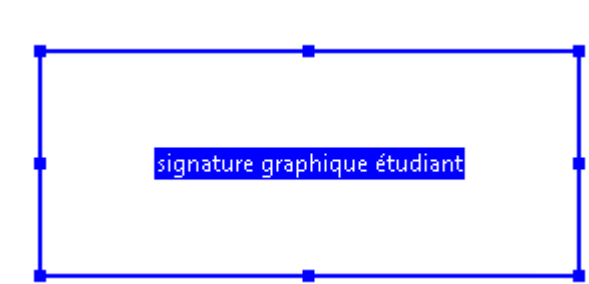
Option 1 :

- 1) Cliquer sur le pavé "**signature graphique étudiant**"
- 2) Cliquer sur "**parcourir**"
- 3) Choisir le **fichier image de votre signature**
- 4) Cliquer sur "**enregistrer**"

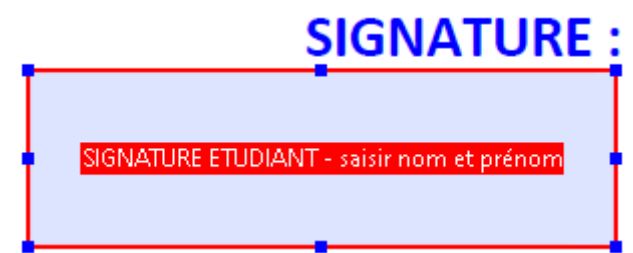
Option 2 :

- 1) Cliquer sur le pavé "**signature étudiant - saisir nom et prénom**"
- 2) Saisissez **INTEGRALEMENT** votre Nom et votre Prénom
- 3) Cliquer sur "**enregistrer**"



Sauvegarder le fichier modifié sur votre ordinateur.

Etape 1

Faire un clic droit de la souris ; puis "**enregistrer sous**" ou "**ctrl + S**"

Etape 2

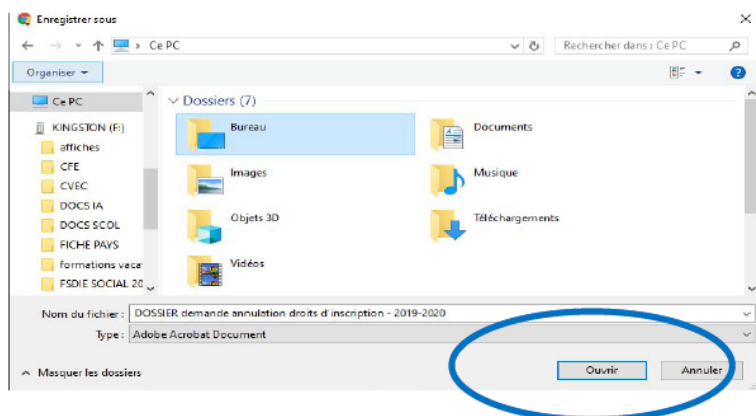

Sélectionner le dossier où vous souhaitez sauvegarder le fichier (le dossier "bureau" par exemple), puis cliquer sur "**ouvrir**", puis cliquer sur "**enregistrer**".

Etape 3

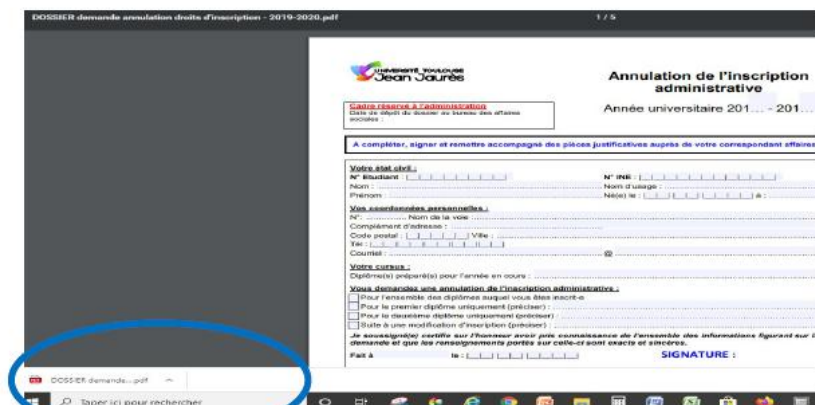

Le fichier vient alors se télécharger **en bas à gauche de votre écran**.

Ouvrir votre messagerie électronique et **joindre le fichier** que vous venez de sauvegarder.

Etape 4

Envoyer :

- le fichier
- la fiche étudiant
- les pièces justificatives relatives à votre situation,

à dive-pas@univ-tlse2.fr

ou au gestionnaire des affaires sociales de votre composante (coordonnées ci-après) selon ce que vous demandez

Liste des correspondants des affaires sociales :

Sous réserve de modifications

(liste mise à jour le 17/03/2020)

Composantes et antennes	Sites	Nom du correspondant affaires sociales	Téléphone	Courriel	Bureau
UFR Histoire, Arts et Archéologie (HAA)	Toulouse	Mme Dominique CHRISTEN	05.61.50.40.11.	christen@univ-tlse2.fr	Campus Mirail Bât Olympe de Gouges Bureau G033
Antenne UFR HAA	Cahors				
IUP Institut Supérieur Couleur, Image et Design (ISCID)	Montauban	Mme Elodie PALOS	05.63.91.88.81.	iscid.scolarite@univ-tlse2.fr	Campus Montauban Bât Pavillon des arts 1er étage
UFR Langues, Littératures et Civilisations Étrangères (LLCE)	Toulouse	Mme Valérie PASERO	05.61.50.49.88.	affaires-sociales.llce@univ-tlse2.fr	Campus Mirail Bât Erasme Bureau LA007
Institut Pluridisciplinaire pour les Etudes sur les Amériques à Toulouse (IPEAT)	Toulouse	Mme Karine ZULIAN	05.61.50.43.93.	ipeat@univ-tlse2.fr	Campus Mirail Bât Maison de la Recherche Bureau E328
UFR Lettres, Philosophie, Musique, Arts du Spectacle et Communication (LPMASC)	Toulouse	Mme Anne ADJETE	05.61.50.37.83.	anne.adjete@univ-tlse2.fr	Campus Mirail Bât Le Gai Savoie Bureau GA066
Institut de Formation de Musiciens Intervenant à l'école (IFMI)	Toulouse				
UFR Psychologie	Toulouse	Mme Sandrine COCULA	05.61.50.49.21.	affaires-sociales.psycho@univ-tlse2.fr	Campus Mirail Bât Philippe Malrieu Bureau M057
UFR Sciences Espaces et Sociétés (SES)	Toulouse	Mme Evelyne LEON	05.61.50.38.66.	affsoc.ses@univ-tlse2.fr	Campus Mirail Bât Olympe de Gouges Bureau GS229 (2ème étage)
Antenne UFR SES	Foix	Mme Sandrine MARTINS	05.61.02.19.88.	geo.foix@univ-tlse2.fr	Campus Foix Bât 4 Bureau géographie RDC
Ecole Supérieure du Professorat et de l'Éducation (ESPE) St Agne, Muret, Rangueil	Toulouse	Mme Brigitte BAYONI	05.62.25.20.51.	brigitte.bayoni@univ-tlse2.fr	ESPE site Saint-Agne (Toulouse) 56 boulevard de l'URSS Scolarité
Antennes départementales ESPE	Foix, Rodez, Auch, Cahors, Tarbes, Albi, Montauban				
Division des Etudes Doctorales (DED)	Toulouse	Mme Delphine ROUQUET	05.61.50.49.16.	affaires.sociales-ded@univ-tlse2.fr	Campus Mirail Bât MDR Bureau D152 bis
Ecole Nationale Supérieure d'AudioVisuel (ENSAV)	Toulouse	Mme Djazaira BERKOUK	05.61.50.44.46.	bdjazz@univ-tlse2.fr	Campus Toulouse Centre Bureau E222
Pôle des Etudiants Etrangers	Toulouse	Mme Khiera SAMMITO	05.61.50.44.47.	khiera.sammito@univ-tlse2.fr	Campus Mirail Bât Arche Bureau AR108
Institut Supérieur du Tourisme, de l'Hôtellerie et de l'Alimentation (ISTHIA)	Toulouse	Mme Christel CREGUT	05.61.50.42.30.	cregut@univ-tlse2.fr	Campus Mirail Bât Isthia Bureau RDC
	Foix	Mme Liana NAUDY	05.61.02.19.74.	isthia.foix@univ-tlse2.fr	Campus Foix Bât 7 Bureau Accueil
IUT II - Blagnac	Blagnac	Mme Jaya RUBELI	05.62.74.75.91.	jaya.rubeli@univ-tlse2.fr	Campus Blagnac Bât A Bureau A106 (1er étage)
		Mme Christine GUICHOU MARQUET	05.62.74.75.75	christine.guichou@univ-tlse2.fr scolarite.iutb@univ-tlse2.fr	Campus Blagnac Bât A Bureau A108 (1er étage)
IUT II - Figeac	Figeac	Mme Valérie MAURY	05.65.50.30.72.	scolarite.iut-figeac@univ-tlse2.fr	Campus Figeac Bât Bureau A25